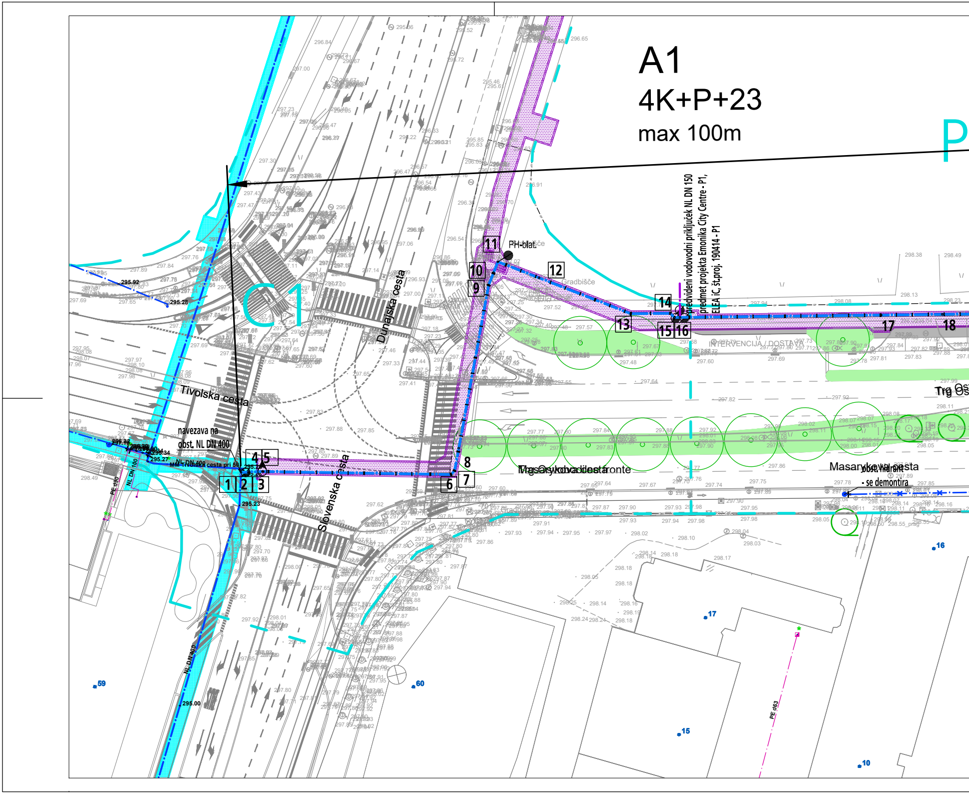

A1
4K+P+23
max 100m
P
C1
Tivolska cesta
Dunajska cesta
Slovenska cesta
Masarykova cesta
Trg Osvobodilne fronte
navezava na
obst. NL DN 400
NL DN 400
NL DN 100
PE d90
PE d63
PH-blat.
Gradbišče
predvideni vodovodni priključek NL DN 150
predmet projekta Emonika City Centre - P1,
ELEA iC, št.proj. 190414 - P1
INTERVENCIJA / DOSTAVA
obst. hidrant
- se demontira
1
2
3
4
5
6
7
8
9
10
11
12
13
14
15
16
17
18
295.92
295.28
295.27
295.23
295.00
59
60
17
15
16
10

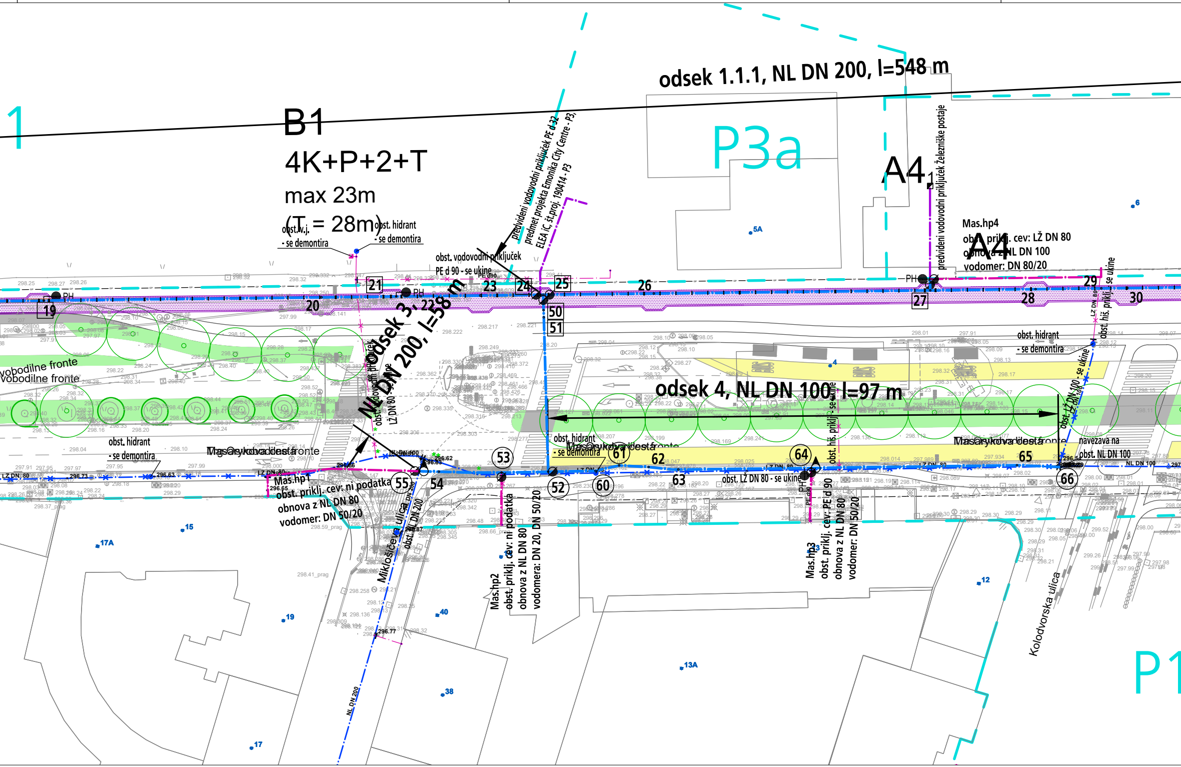
odsek 1.1.1, NL DN 200, l=548 m
B1
4K+P+2+T
max 23m
(T = 28m)
P3a
A4
A4
1
P1
obst. v.j.
- se demontira
obst. hidrant
- se demontira
obst. vodovodni priključek
PE d 90 - se ukine
PE d90
predvideni vodovodni priključek PE d 32
predmet projekta Emonika City Centre - P3,
ELEA iC, št.proj. 190414 - P3
predvideni vodovodni priključek železniške postaje
Mas.hp4
obst. priklj. cev: LŽ DN 80
obnova z NL DN 100
vodomer: DN 80/20
PH
PH
PH
19
20
21
22
23
24
25
26
27
28
29
30
50
51
52
53
54
55
60
61
62
63
64
65
66
odsek 3, NL DN 200, l=58 m
obst. vodovodni priključek
LŽ DN 80 - se ukine
odsek 4, NL DN 100, l=97 m
obst. hidrant
- se demontira
obst. hidrant
- se demontira
obst. hidrant
- se demontira
Masarykova cesta
Masarykova cesta
Masarykova cesta
vobodilne fronte
vobodilne fronte
LŽ DN 80
LŽ DN 80
LŽ DN 80
NL DN 100
Mas.hp1
obst. priklj. cev: ni podatka
obnova z NL DN 80
vodomer: DN 50/20
Mas.hp2
obst. priklj. cev: ni podatka
obnova z NL DN 80
vodomera: DN 20, DN 50/20
Mas.hp3
obst. hiš. priklj. cev: PE d 90
obnova z NL DN 80
vodomer: DN 50/20
obst. hiš. priklj. - se ukine
obst. LŽ DN 80 - se ukine
obst. hiš. priklj. se ukine
obst. LŽ DN 100 - se ukine
navezava na
obst. NL DN 100
Miklošičeva ulica
obst. NL DN 200
NL DN 200
Kolodvorska ulica
5A
6
4
15
17A
19
40
38
17
13A
12
13
296.73
296.63
296.65
296.66
296.62
296.63
296.87
296.77
296.54

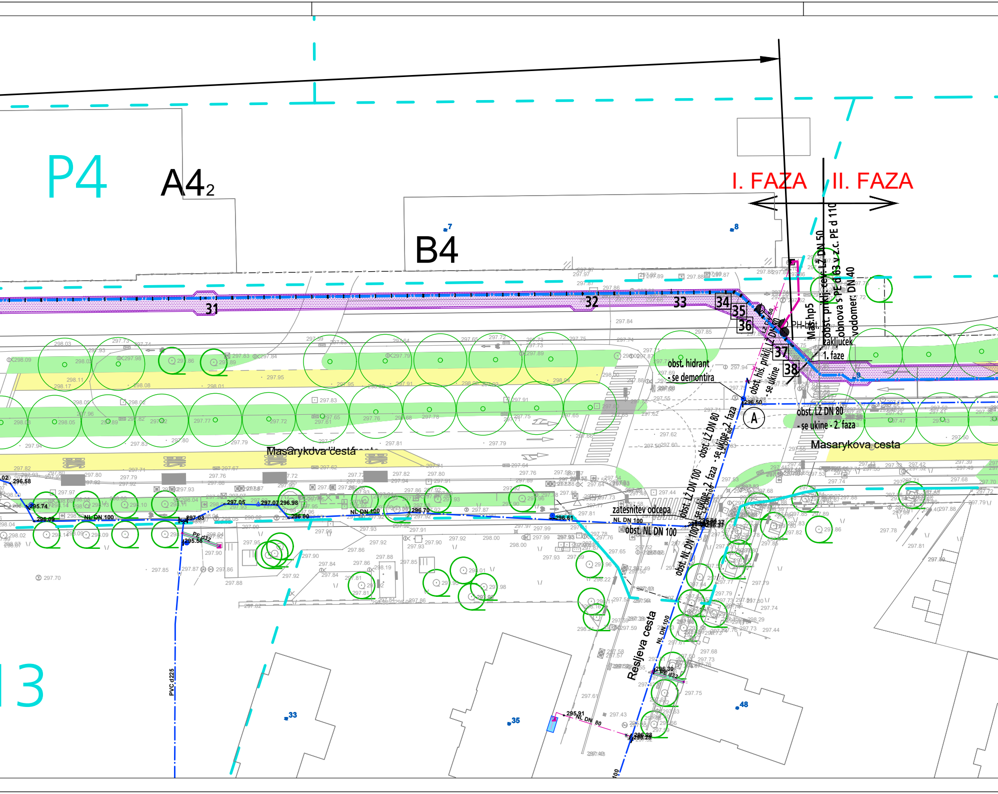
P4
A4₂
B4
I. FAZA
II. FAZA
7
8
31
32
33
34
35
36
37
38
Mz.hp5
PH-bat.
obst. priklj. cev LŽ DN 50
obnova s PE d 63 v z.c. PE d 110
zaključek 1. faze
vodomer DN 40
obst. hiš. priklj. LŽ DN
- se ukine
obst. hidrant
- se demontira
A
obst. LŽ DN 80
- se ukine - 2. faza
obst. LŽ DN 80
- se ukine - 2. faza
Masarykova cesta
Masarykova cesta
obst. LŽ DN 100
- se ukine - 2. faza
obst. NL DN 100
- se ukine - 2. faza
zatesnitev odcepa
NL DN 100
obst. NL DN 100
NL DN 100
NL DN 100
NL DN 100
NL DN 80
PE d32
PE d32
PVC d225
Resljeva cesta
296.58
295.74
296.09
297.05
297.07 296.98
296.80
296.70
297.03
295.58
296.61
296.50
296.30
295.91
296.28
13
33
35
48

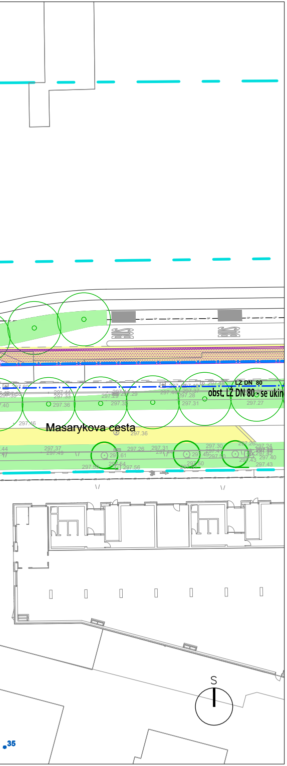
LZ DN 80
obst. LŽ DN 80 - se ukin
Masarykova cesta
S
35

LEGENDA ELEMENTOV VODOVODA

obstoječi vodovod
obstoječi vodovod - se ukine
obstoječi hišni priključek
obstoječi hišni priključek - se ukine
projektirano javno vodovodno omrežje
projektirano javno vodovodno omrežje (predmet drugih proj. dokumentacij)
projektirani vodovodni hišni priključek
projektirani vodovodni hišni priključek (predmet drugih proj. dokumentacij)

projektirani zasun
projektirani podtalni hidrant
projektirani podtalni hidrant-blatnik
projektirani nadtalni hidrant
projektirani avtomatski zračnik
projektirani blatnik
obstoječi vodomerni jašek
predvideni vodomerni jašek

1 zakoličbena točka
① shema montaže
1 risba vodovodnih armatur

SITUACIJA VODOVODA 1
odseki: 1.1.1, 3, 4

PROJEKTANT / JV

LUZ, d.d.
Verovškova ulica 64, 1001 Ljubljana
Telefon +386(0)1 360 24 00
www.luz.si • info@luz.si

ELEA IC d.o.o.
Dunajska cesta 21, Ljubljana
Telefon +386(0)1 474 10 00
www.elea.si • info@elea.si

OBJEKT	Ureditev gospodarske javne infrastrukture na območju Potniškega centra Ljubljana - 1. faza
INVESTITOR	Mestna občina Ljubljana Mestni trg 1 1000 Ljubljana
VODJA PROJEKTA	Uroš Maršič, univ. dipl. inž. grad. IZS št.: G-3272
POOBLAŠČENI INŽENIR	Elizabeta Peklaj, univ. dipl. inž. grad. IZS št.: G-1184
SODELAVCI	Marko Fatur, univ.dipl.inž.grad. - Odgovorni nosilec naloge Polona Repnik, univ.dipl.inž.vod. in kom.inž.

VRSTA DOKUMENTACIJE	DGD	ŠT. PROJEKTA:	9013-1F
VRSTA PRIKAZA	NAČRT VODOVODA	ŠT. NAČRTA:	9013-1F_V
VSEBINA RISBE	SITUACIJA VODOVODA 1	MERILO:	1:500
DATUM	julij 2023	ŠT. RISBE:	T3_1.2.1